



# Le cancer de la prostate

1

ma santé



Udapei du Nord  
"Les papillons blancs"



Union départementale des associations de parents et amis de personnes en situation de handicap mental



# Le cancer, qu'est-ce que c'est pour vous ?

Le cancer, qu'est-ce que c'est ?

Quels types de cancers connaissez-vous ?



# Le cancer, qu'est-ce que c'est ?

Le cancer est une maladie grave qui se soigne.

Des tumeurs se développent dans le corps.

Une tumeur est une boule qui empêche le corps de bien fonctionner.

# Le cancer de la prostate, qu'est-ce que c'est ?

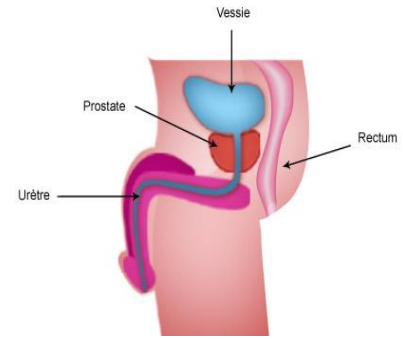

Le cancer de la prostate est une maladie de la glande de l'appareil génital de l'homme, appelée prostate.

Des cellules cancéreuses se développent dans la prostate.

Des cellules cancéreuses dans la prostate sont des anomalies dangereuses pour le corps.

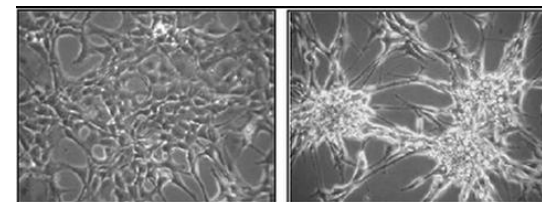

Cellules normales

Cellules cancéreuses

# Où se trouve la prostate ?

La prostate se trouve sous la vessie.  
Seuls les hommes ont une prostate.  
Les femmes n'en ont pas.

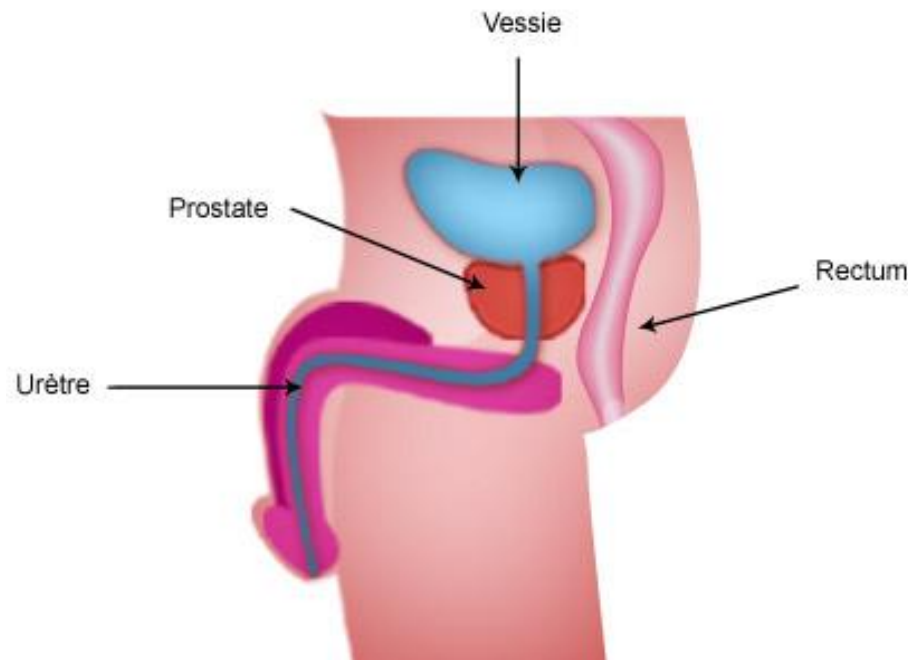

# Quelques chiffres sur le cancer de la prostate

Le cancer de la prostate est le cancer  
le plus fréquent chez l'homme.

Chaque année, en France,  
**48 000** hommes découvrent  
qu'ils ont un cancer de la prostate.



Chaque année, en France,  
8 000 hommes meurent  
à cause du cancer de la prostate





Le plus souvent,  
les hommes qui découvrent  
qu'ils ont le cancer de la prostate  
ont plus de 65 ans.



# Comment vérifier que je n'ai pas le cancer de la prostate

Pour vérifier que je n'ai pas le cancer  
de la prostate,  
je dois faire un toucher rectal.



# Comment vérifier que je n'ai pas le cancer de la prostate

Un toucher rectal,  
c'est mettre un doigt dans le rectum  
pour vérifier si la prostate est normale.



# Voici comment se passe un toucher rectal

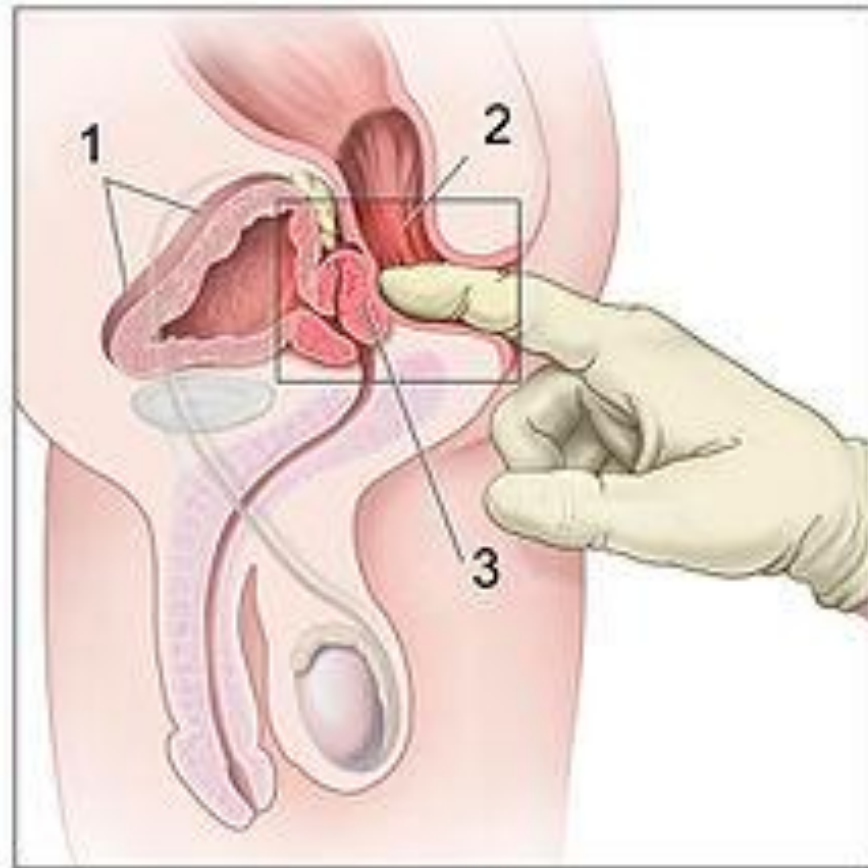

Qui a déjà fait un toucher rectal ?

# Qui doit faire un toucher rectal ?

- Tous les hommes à partir de 45 ans qui ont déjà eu dans leur famille une personne atteinte du cancer de la prostate.
- Tous les hommes à partir de 50 ans doivent faire un toucher rectal pour le dépistage du cancer de la prostate.

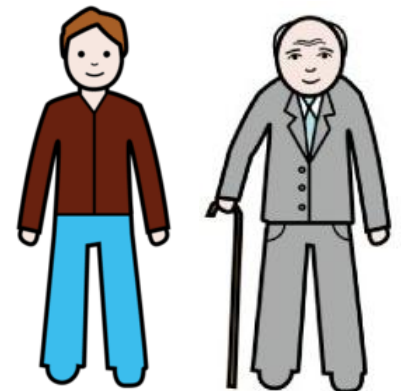

Si vous avez entre 45 et 50 ans,  
vous devez prendre rendez-vous  
chez votre médecin traitant  
pour faire un toucher rectal.





Qui peut m'accompagner  
chez mon médecin traitant ?



Je peux demander à :

- l'infirmier de mon établissement
- mon tuteur ou mon curateur
- ma famille
- mon éducateur...



# Le jour du rendez-vous chez mon médecin

- Mon médecin traitant me fait le toucher rectal.

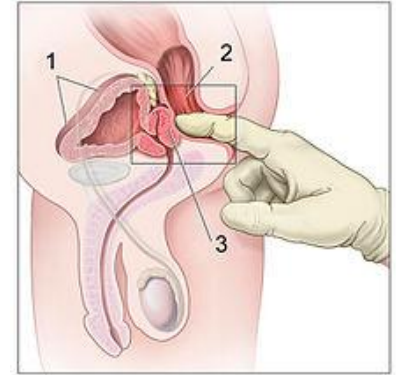

- Il me fait une ordonnance pour faire une prise de sang.



Qui peut m'aider  
pour prendre rendez-vous  
pour faire une prise de sang ?

Qui peut m'accompagner  
à mon rendez-vous ?

Je peux demander de l'aide à :

- l'infirmier de mon établissement
- mon tuteur ou mon curateur
- ma famille
- mon éducateur...



Où dois-je aller pour faire  
ma prise de sang ?

Pour faire ma prise de sang,  
je peux :



- Aller dans un laboratoire d'analyse
- Aller dans un hôpital ou une clinique
- Faire venir l'infirmier chez moi.

Que dois-je faire  
quand j'ai reçu mes résultats ?



- 
- Je prends rendez-vous chez mon médecin traitant.

Il pourra :

- me donner des explications
  - me donner une ordonnance pour me faire faire d'autres examens.
- 
- J'apporte mes résultats.

Prenez soin de votre santé  
et faîtes un toucher rectal !

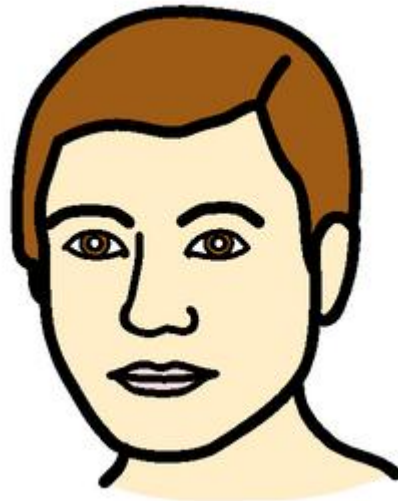

Avez-vous des questions ?