

Qui peut m'aider ?

Je peux demander de l'aide à :

- mon médecin
- mon pharmacien
- l'infirmier de mon établissement
- mon tuteur ou mon curateur
- ma famille
- mon éducateur...

Pour plus d'informations

Je peux aller sur le site internet :

www.e-cancer.fr



Le dépistage du cancer colorectal

Un test tous les 2 ans
pour les personnes
de 50 à 74 ans.

Comment faire le test de dépistage ?



Je décolle la grande étiquette de mon courrier pour la coller sur ma fiche d'identification. Je complète la fiche d'identification.

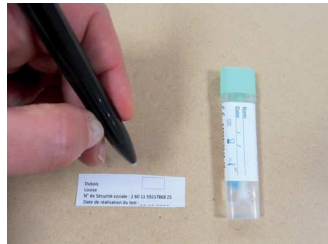

Je décolle la petite étiquette de mon courrier pour la coller sur le tube. J'écris la date du jour du test sur la petite étiquette.



Si je dois faire pipi, je le fais avant. Je colle le papier sur les toilettes. J'appuie doucement sur le papier pour faire un petit creux. Le papier ne touche pas l'eau des toilettes. Je fais caca sur le papier.



Je tourne le bouchon du petit tube, j'ouvre le tube et je prends la tige verte.



Je frotte la tige verte à différents endroits de mon caca.



Il faut du caca sur le bout de la tige sur la partie avec les petits traits.



Je remets la tige dans le tube. Je ferme le tube avec le bouchon. Je secoue bien le tube.



Je mets le tube dans le petit sachet en plastique. Je ferme bien le sachet.

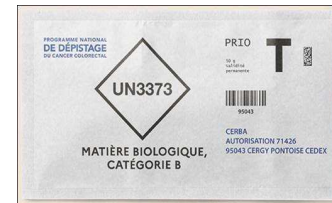

Dans l'enveloppe, je mets la fiche d'identification et le petit sachet avec le tube.

Je ferme bien l'enveloppe sans mettre de timbre.



Je dépose l'enveloppe blanche dans une boîte aux lettres le jour même.