

ma santé



Le dépistage du cancer de la prostate

Pour tous les hommes
à partir de 50 ans

Le cancer de la prostate, qu'est-ce que c'est ?

C'est une maladie grave de la prostate.

La prostate est la glande de l'appareil génital de l'homme.

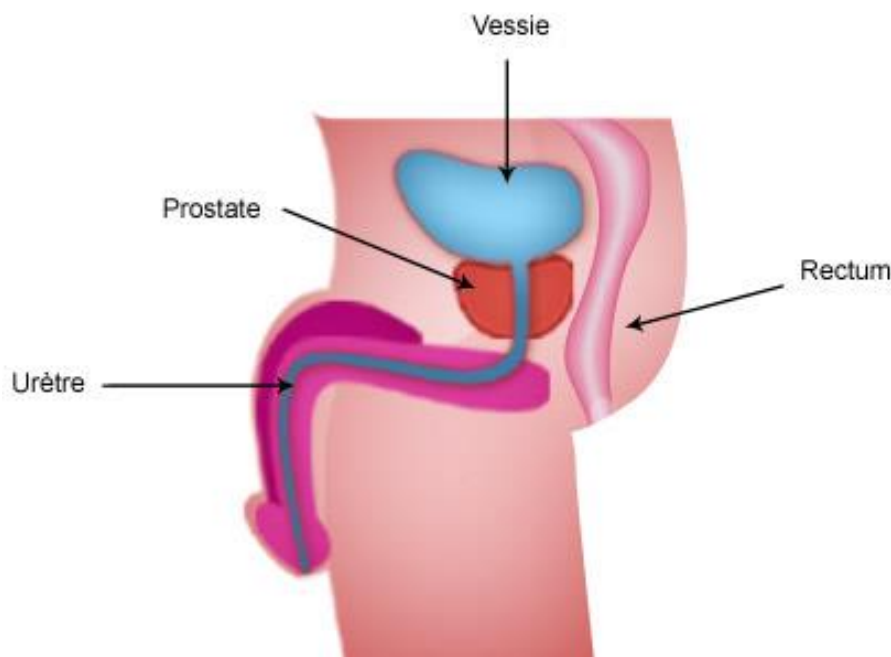

Le dépistage du cancer de la prostate, qu'est-ce que c'est ?

Pour vérifier que je n'ai pas le cancer de la prostate, je dois passer un examen médical appelé toucher rectal.

Je dois aussi faire une prise de sang.

Comment se passe le toucher rectal ?

Le médecin met des gants.
Il introduit un doigt dans l'anus
pour toucher la prostate.
Il vérifie que tout va bien.
C'est gênant et désagréable
mais cela ne fait pas mal.

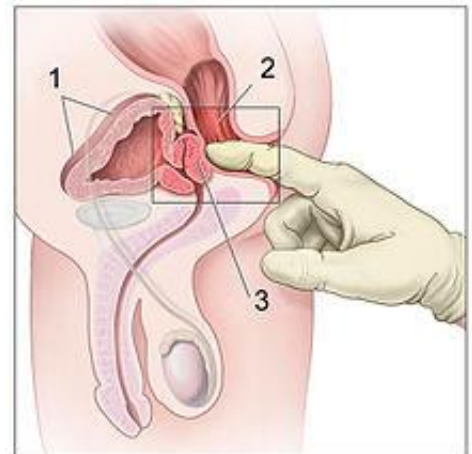

Comment se passe la prise de sang ?

L'infirmière met des gants.
Elle fait un garrot sur mon bras.
Elle me pique avec l'aiguille.
Cela ne dure pas longtemps.
Je ne dois pas bouger, c'est important.



Les résultats sont envoyés au laboratoire.
Je recevrai les résultats par la poste
quelques jours après.



Je peux poser des questions quand je veux.

Où prendre rendez-vous ?

Pour ce dépistage, je peux aller :

- Chez mon médecin généraliste
- A l'hôpital
- Dans un centre de santé
- Dans un laboratoire d'analyses médicales, avec une ordonnance.

Qui peut m'accompagner à ce rendez-vous ?

Si je le souhaite, je peux être accompagné par :

- L'infirmier de mon établissement
- Une personne de ma famille
- Mon éducateur
- Mon ami(e)...

Quand faut-il faire ce dépistage ?

Si dans ma famille, une personne a déjà eu un cancer de la prostate ou un cancer du sein, je dois faire ce dépistage 1 fois par an, à partir de 45 ans.

Sinon, il faut faire le dépistage 1 fois par an mais à partir de 50 ans.